

Art.nr.: UFEXD20190118

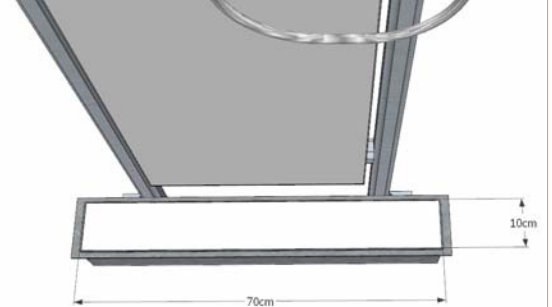

Drain 70x10 cm. Voorgemonteerd aan het frame

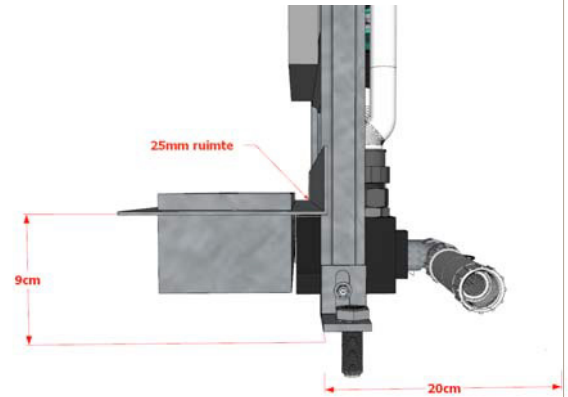

Inbouw diepte drain tot onderzijde tegels 9cm.
Frame diepte tot muur minimaal 20cm

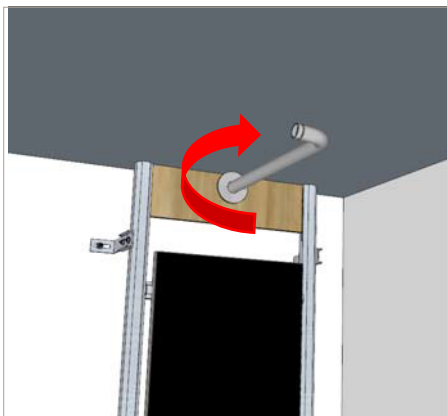

Belangrijk!

Let goed op de hoogte van het plafond bij plaatsing van de Upfall Shower. De douchestang moet na afwerking van de buitenzijde geplaatst kunnen worden. De hart afstand van de douche aansluiting tot aan het plafond is minimaal 8 cm.

Voor de duidelijkheid van de tekeningen is de voorgemonteerde waterdichte slab aan de drain niet afgebeeld.

- A= Overloop
- B= Aanzuigfilter
- C= Afvoer opening
- D= Vul filter
- E= Water sensor

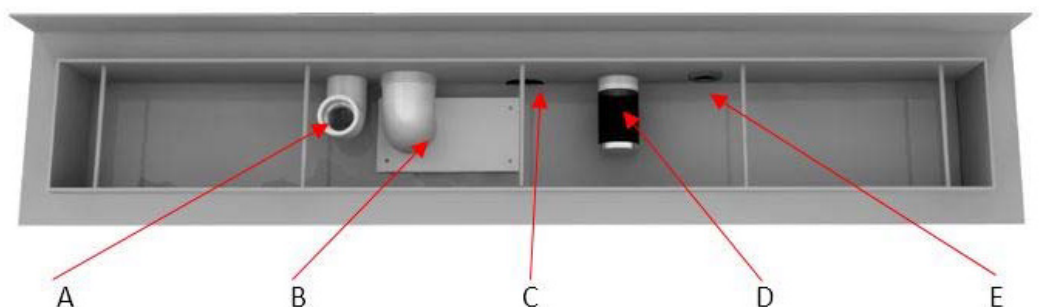



1. Bepaal eerst de locatie van het frame in combinatie met de drain.
2. Teken de boorpunten voor het frame af op de vloer en de muur.

N.B.

Zorg dat alle onderdelen achter het frame niet in contact komen met de muur!



1. Spoel de waterleidingen die uit de muur komen goed door alvorens de water toevoer naar het paneel aan te sluiten.
Vuil en bouwgruis uit leidingen kunnen storingen veroorzaken (deze storingen vallen niet onder de garantie).
2. Sluit het water aan met de bijgeleverde gewapende slangen. Deze zijn gelabeld blauw voor koud water en rood voor warm water.
3. Sluit ook het elektra aan.

Let op, warm en koud water goed aansluiten! De leidingen zijn gelabeld.

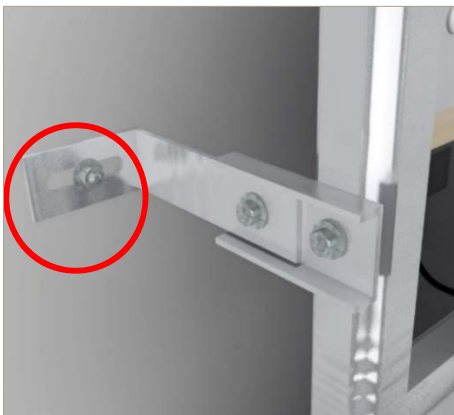

Bevestig nu het frame aan de wand. **Let op!** Tijdens het afstellen mogen de technische componenten de achterwand niet raken en de pomp mag niet in contact komen met de muur.

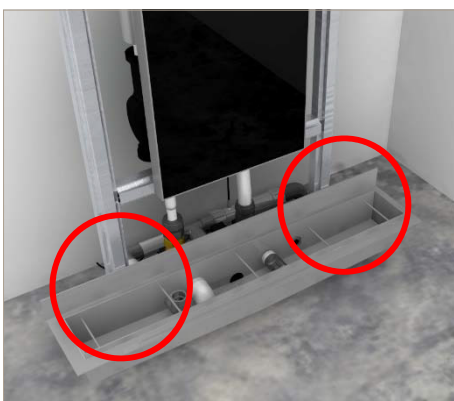

Bevestig de poten van het frame op de vloer.



Belangrijk !

Test het systeem op het goed doorlopen van de afvoer. Gebruik bijvoorbeeld een emmer met water of sluit de meegeleverde handdouche aan.



Maak een houten bekisting rond de Upfall Shower vloerdrain. Zodat de techniek aan de drain ten alle tijden bereikbaar blijft. Indien dit niet het geval is vervalt de garantie bij eventuele storingen.

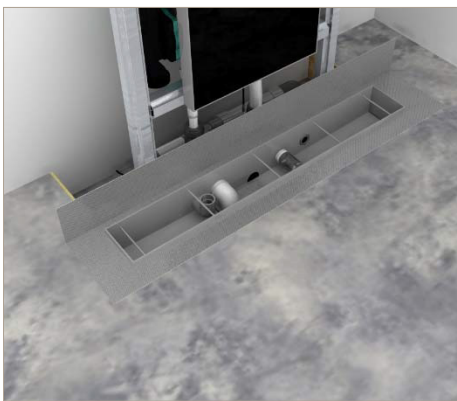

Stort de afdekvloer tot aan de rand van de drain, houd rekening met de dikte van de tegels. Laat de waterdichte slab goed aansluiten op de dekvloer.

Denk om de afloop richting de vloer drain van minimaal 1 cm per meter! Xenz is niet verantwoordelijk voor het functioneren van het systeem indien de vloer niet genoeg afloopt.

Het is raadzaam de Upfall nu te testen en te controleren op water dichtheid van het systeem.

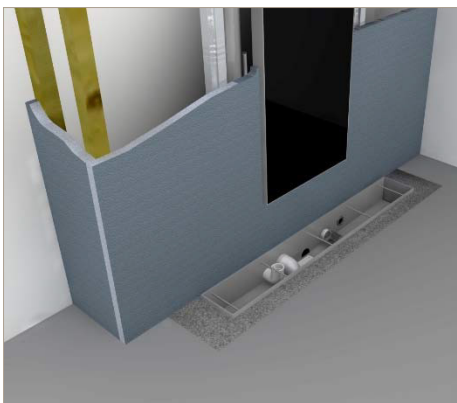

Het aftimmeren van het frame kan gebeuren met watervast plaatmateriaal. Houd bij het kiezen van het afwerkmetaal rekening met de dikte van tegel t.o.v. het afwerkframe rond de glasplaat en de ruimte tussen frame en drain (25 mm).



Let op! Vergeet de aansluiting van de hoofddouche niet.



Bij het tegelen dient rekening gehouden te worden met de voeg rondom de vloer drain. Kit deze na het tegelen af.

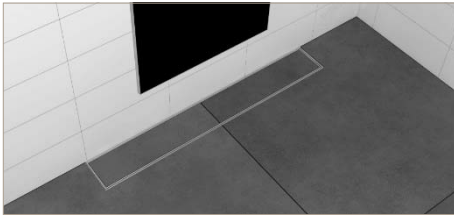

Indien u geen zwarte of witte afdekplaat hebt voor de drain, kunt u het bijgeleverd rvs tegelpaneel bekleden met uw tegels.

*Na de installatie dient de drain gereinigd en nagespoeld te worden.
Er mag geen water en/of vuil achterblijven in de drain.
Eventuele storingen veroorzaakt door het niet reinigen van de
goot vallen niet onder de garantie.*